

OGGETTO: Piano Urbanistico Attuativo denominato "Polinari Zenari - Moruri" - Scheda Norma n°115

DESTINAZIONE: Residenziale

PROPRIETARI: Polinari Adriana e Zenari Agostino

COMUNE: Verona

LOCALITA' : Moruri

IL COSTRUTTORE

I PROPRIETARI

INQUADRAMENTO

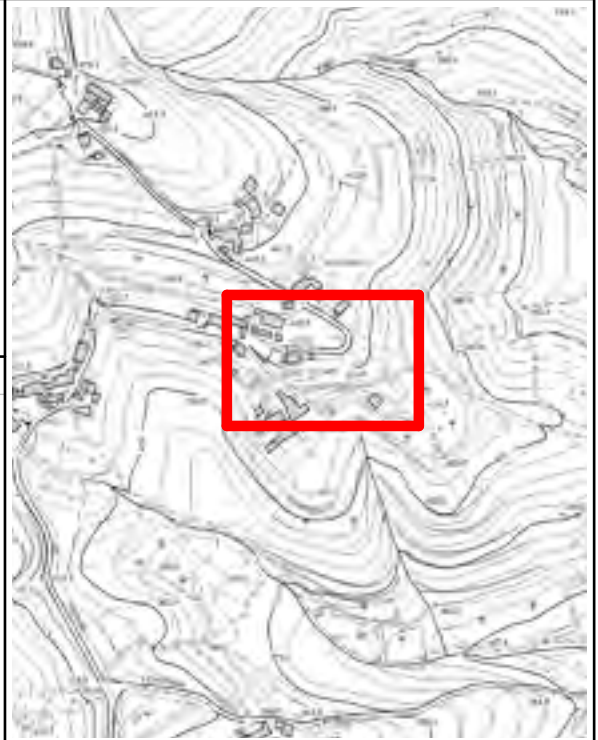

IL PROGETTISTA

IL DIRETTORE DEI LAVORI

Tav. 14.a

CAPITOLATO: OPERE DI URBANIZZAZIONE

DATA: 01.09.2015

SCALA:

Elaborati grafici redatti secondo le direttive dell'Art.12 "Istanze PUA" del vigente Regolamento Edilizio del comune di Verona, approvato con D.C.C. n.20 del 16 Marzo 2012

Elaborati grafici adeguati alle precisazioni della Conferenza di Servizi del 09.06.2015 come da comunicazione Prot. N.179881 del 22.06.2015 - Ist.Prot.Generale n.127350 del 30.05.2015

TIMBRI RISERVATI AL COMUNE

Menghini Gilberto - ARCHITETTO
Rodella Marco - ARCHITETTO
Benvenuti Antonio - GEOMETRA

contatti di riferimento:
marco.rodella@archiworldpec.it

NOME FILE: PUA Moruri_09.06.15_CS_045

PIANO URBANISTICO ATTUATIVO

Comune: **VERONA**

Prov: **VR**

Committente **SIGG. ZENARI E POLINARI**

Lavori di **OPERE DI URBANIZZAZIONE PUA MORURI
(SCHEDA NORMA N. 115)**

Impresa

COMPUTO METRICO ESTIMATIVO

Data di riferimento: 26/08/2015

COMPUTO METRICO ESTIMATIVO

17

Pagina

2

Prog	Articolo Descrizione	U.Mis	DIMENSIONI				Quantità	Prezzo unit. €	Importo €
			N.Parti	Lung.	Larg.	Altezza			
	riporto							1.472,55	
	Scavo di sbancamento generale eseguito con mezzi meccanici in materie di qualsiasi natura o consistenza, anche in presenza di acqua (esclusa la roccia da mina), compreso:								
	- la preventiva ricerca ed individuazione di servizi sotterranei esistenti;								
	- la preventiva rimozione della terra vegetale ed il suo accumulo per il successivo reimpiego sulle rampe dei rilevati o nelle zone destinate a verde;								
	- la regolarizzazione delle scarpate, il taglio di alberi e cespugli, l'estirpazione di ceppaie e il loro carico e trasporto a rifiuto;								
	- il carico e trasporto a rifiuto del materiale non ritenuto idoneo in discarica (escluso oneri di discarica).								
	lungo Via Moruri 2° ramo:								
	_ampliamento strada		86,00	5,00	1,80	774,00			
	_parcheggio		22,00	5,00	2,00	220,00			
	_per raccordare il marciapiede con l'attraversamento pedonale		7,00	5,00	0,50	17,50			
	_per raccordare l'andamento dell'attuale terreno zona ingresso area verde		8,00	5,00	0,70	28,00			
	_scoticamento terreno attuale per area destinata a verde (mq 280,00-40,00)		240,00		0,20	48,00			
	_attraversamento stradale		5,50	5,50	0,50	15,13			
		m ³				1.102,63	5,38	5.932,15	
4	30.002								
	EPU VR - Op. Stradali								
	50.4.40.1								
	FORMAZIONE DI RILEVATI								
	Formazione di rilevati o riempimenti con materiali ritenuti idonei provenienti dagli scavi di cantiere.								
	a tergo dei muri di contenimento terreno:								
	_lungo Via Moruri		84,00	0,70	1,60	94,08			
	_a dedurre ingressi carrai Lung.=-(7.00+10.00+6.00)		-23,00	0,70	1,60	-25,76			
	_zona parcheggio								
	a riportare					68,32		7.404,70	

COMPUTO METRICO ESTIMATIVO

17

Pagina

3

Prog	Articolo Descrizione	U.Mis	DIMENSIONI				Quantità	Prezzo unit. €	Importo €
			N.Parti	Lung.	Larg.	Altezza			
	riporto							7.404,70	
	Lung.=(6.00+5.00)			11,00	0,70	1,30	68,32		
				5,00	0,70	1,60	10,01		
							5,60		
	Totale positivo	m ³					109,69		
	Totale negativo	m ³					25,76		
		m ³					83,93	2,35	
								197,24	
5	30.003								
	EPU VR - Op. Stradali 50.3.30								
	COMPENSO PER								
	DISCARICA								
	Compenso per lo smaltimento in discariche autorizzate di materiale di risulta proveniente da demolizioni, fresature, scavi ecc. qualora non sia riutilizzabile nell'ambito del cantiere.								
	_fresatura (mq 288,00x0,03)			8,64			8,64		
	_demolizione marogna			32,00			32,00		
	_scavo di sbancamento			1.102,63			1.102,63		
	_a dedurre materiale per rilevato			-83,93			-83,93		
	Totale positivo	m ³					1.143,27		
	Totale negativo	m ³					83,93		
		m ³					1.059,34	2,50	
								2.648,35	
	40								
	OPERE MURARIE								
6	40.001								
	EPU VR - Op. Stradali 50.8.20.1								
	MAGRONE								
	Conglomerato cementizio anche debolmente armato, confezionato in conformità alle vigenti norme di legge con cemento tipo 32,5 R, compreso l'onere delle eventuali cassetture di modesta entità, escluso solo l'eventuale fornitura e posa in opera dell'acciaio. Calcestruzzo non strutturale C 8/10								
	lungo Via Moruri 2° ramo:								
	_inizio lott.ne in confine			8,50	1,00	0,10	0,85		
	_parcheggio (5.00+20.00+5.00)			30,00	1,00	0,10	3,00		
	_ampliamento strada (27.00+15.50+5.00)			47,50	1,00	0,10	4,75		
		m ³					8,60	117,28	
								1.008,61	
	a riportare							11.258,90	

COMPUTO METRICO ESTIMATIVO

17

Pagina

4

Prog	Articolo Descrizione	U.Mis	DIMENSIONI				Quantità	Prezzo unit. €	Importo €
			N.Parti	Lung.	Larg.	Altezza			
	riporto							11.258,90	
7	40.002 EPU VR - Op. Stradali 50.8.30.2 FONDAZIONI Calcestruzzo per fondazioni continue, gettato con l'ausilio dei casseri, compreso armo, opportuna vibratura e disarmo, calcestruzzo classe di resistenza caratteristica C25/30 (Rck 300 N/mm ²), classe di esposizione XC2, ed ogni altro onere per essere eseguito a regola d'arte, ferro di calcolo escluso. lungo Via Moruri 2° ramo: _inizio lott.ne in confine _parcheggio (5.00+20.00+5.00) _ampliamento strada (27.00+15.50+5.00)								
				8,50	0,80	0,40	2,72		
				30,00	0,80	0,40	9,60		
				47,50	0,80	0,40	15,20		
		m ³					27,52	133,60	3.676,67
8	40.003 EPU VR - Op. Stradali 50.8.40.2 MURATURE IN C.A. DA 25 Calcestruzzo per murature di elevazione spessore cm 25, gettato con l'ausilio dei casseri, compreso armo, opportuna vibratura e disarmo, calcestruzzo classe di resistenza caratteristica C25/30 (Rck 300 N/mm ²), classe di esposizione XC2, ed ogni altro onere per essere eseguito a regola d'arte, ferro di calcolo escluso. lungo Via Moruri 2° ramo: _inizio lott.ne in confine _parcheggio Lung.=(19.60+5.00) _ampliamento strada Lung.=(27.00+15.20+4.60)								
				8,00	0,30	0,80	1,92		
				5,00	0,30	0,90	1,35		
				24,60	0,30	1,65	12,18		
				46,80	0,30	1,40	19,66		
		m ³					35,11	181,06	6.357,02
9	40.004 EPU VR - Op. Stradali 50.6.590 RIVESTIMENTO IN PIETRA Fornitura e posa in opera di rivestimento esterno di murature realizzato con pietra ricostruita,								
	a riportare							21.292,59	

COMPUTO METRICO ESTIMATIVO

17

Pagina

5

Prog	Articolo Descrizione	U.Mis	DIMENSIONI				Quantità	Prezzo unit. €	Importo €
			N.Parti	Lung.	Larg.	Altezza			
	riporto							21.292,59	
	posata con colla o malta alle superfici di progetto pulite e ben ancorate, compresi stuccatura e finitura delle fessure con apposito materiale, eventuali elementi angolari ed ogni onere per rendere l'opera finita a regola d'arte.								
	lungo Via Moruri 2° ramo:								
	_parcheggio		2	5,00		0,70	7,00		
				19,60		1,40	27,44		
	_curva			8,40		1,40	11,76		
		m ²				<u>46,20</u>	135,00	6.237,00	
10	40.005 EPU VR - Op. Stradali 50.8.50.2 FERRO TONDINO Acciaio in barre ad aderenza migliorata di qualsiasi diametro per lavori in c.a. dato in opera compreso l'onere delle piegature, il filo per le legature, le eventuali saldature per giunzioni, distanziatori, lo sfrido, ecc. tipo FeB 44K. fondaz. mc 28 x kg 60		1.680			1.680			
		kg				<u>1.680</u>	0,81	1.360,80	
11	40.006 EPU VR - Op Stradali 50.8.60.2 RETE ELETTROSALDATA Fornitura e posa in opera di rete d'acciaio a maglie elettrosaldate, data in opera compreso l'onere delle piegature, il filo per le legature, le eventuali saldature per giunzioni, distanziatori, lo sfrido, ecc. tipo FeB 38K Ø 6. muri mc 35 x kg 40 massetto (mq 175,40+15% sovrapp.) mq 202 x kg 2.29		1.400			1.400			
			463			463			
		kg				<u>1.863</u>	0,71	1.322,73	
50	OPERE STRADALI								
	a riportare							30.213,12	

COMPUTO METRICO ESTIMATIVO

17

Pagina

6

Prog	Articolo Descrizione	U.Mis	DIMENSIONI				Quantità	Prezzo unit. €	Importo €
			N.Parti	Lung.	Larg.	Altezza			
	riporto							30.213,12	
12	50.001 EPU VR - Op. Stradali 50.4.140.4 FONDAZIONE STRADALE O TOUT-VENANT Fondazione stradale o Tout-Venant eseguita con materiale proveniente da cava di prestito con granulometria compresa tra 0 e 75 mm, steso su piano di posa preventivamente livellato, posto in opera anche in più strati di almeno 10 cm e massimo 20 cm, compresa la livellazione e cilindatura con rullo fino al raggiungimento della densità prevista. lungo Via Moruri 2° ramo: _parcheggio _ampliamento strada _attraversamento pedonale								
				19,00	5,00	0,25	23,75		
				86,00	4,00	0,25	86,00		
				5,50	5,50	0,25	7,56		
		m ³					117,31	21,29	2.497,53
13	50.002 EPU VR - Op. Stradali 50.6.10 MASSETTO IN CLS Formazione di massetto dello spessore minimo di cm 12, eseguito in calcestruzzo, classe Rck 250, per formazione di sottofondo dei marciapiedi, anche in presenza di rete metallica (questa compensata a parte) e ogni onere per l'esecuzione dell'opera a perfetta regola d'arte. lungo Via Moruri 2° ramo: _parcheggio (5.00+19.00+5.00) _marciapiede (6.00+27.00+31.60) _attraversamento pedonale								
				29,00	1,50		43,50		
				64,60	1,50		96,90		
				7,00	5,00		35,00		
		m ²					175,40	10,14	1.778,56
14	50.003 EPU VR - Op. Stradali 50.6.250.2 LASTRE DI PIETRA CALCAREA Fornitura e posa in opera di pavimentazione in lastre di pietra								
	a riportare							34.489,21	

COMPUTO METRICO ESTIMATIVO

17

Pagina

7

Prog	Articolo Descrizione	U.Mis	DIMENSIONI				Quantità	Prezzo unit. €	Importo €
			N.Parti	Lung.	Larg.	Altezza			
	riporto							34.489,21	
	bianca calcarea di Prun o similare, a spacco di cava e lavorata graffiata sul piano, compreso il letto di malta di cemento (dosata a 300 kg/m ³) dello spessore minimo di cm 3, il trasporto a rifiuto dei materiali di risulta e quanto altro necessario per dare l'opera finita a regola d'arte. Spessore cm 11/14 vedi massetto (voce 13)			175,40					
		m ²				175,40			
						175,40	80,00	14.032,00	
15	50.004 EPU VR - Op. Stradali 50.6.200.1 CORDONI IN CEMENTO 8x25 Fornitura e posa in opera di cordoni prefabbricati (sezione 8x25) eseguiti in conglomerato cementizio vibrato, posati a correre su massetto di sottofondo. Compreso lo scavo, la fornitura e posa del massetto, gli eventuali pezzi speciali, la sigillatura degli interstizi con boiaccia di cemento e sabbia, il taglio, lo sfrido e quanto altro necessario per dare l'opera finita a regola d'arte. tra marciapiede e area verde (1.50+4.50)								
		ml				6,00			
						6,00	20,90	125,40	
16	50.005 EPU VR - Op. Stradali 50.6.200.2 CORDONI IN CEMENTO 12x25 Fornitura e posa in opera di cordoni prefabbricati (sezione 12x25) eseguiti in conglomerato cementizio vibrato, posati a correre su massetto di sottofondo. Compreso lo scavo, la fornitura e posa del massetto, gli eventuali pezzi speciali, la sigillatura degli interstizi con boiaccia di cemento e sabbia, il taglio, lo sfrido e quanto altro								
	a riportare							48.646,61	

COMPUTO METRICO ESTIMATIVO

17

Pagina

8

Prog	Articolo Descrizione	U.Mis	DIMENSIONI				Quantità	Prezzo unit. €	Importo €
			N.Parti	Lung.	Larg.	Altezza			
	riporto							48.646,61	
	necessario per dare l'opera finita a regola d'arte.								
	attraversamento pedonale (5.50+5.50+6.00+1.00)					18,00			
	lungo il marciapiede (2.00+4.50+1.60+5.00+16.00+ 5.00+3.60+2.80+2.20+5.00+42.30)					90,00			
		ml				108,00	24,69	2.666,52	
17	50.006 EPU VR - Op. Stradali 50.4.160.1 STRATO DI STABILIZZATO DA 15 Materiale di cava stabilizzato preventivamente confezionato mediante impasto di argilla e materiale misto di cava, nelle proporzioni e nella granulometria indicate dalla D.L., fornito e steso, compreso la cilindatura fino a rifiuto eseguita con rulli statici e vibranti, l'eventuale innaffiatura con acqua per favorire la compattazione. Spessore finito cm 15 lungo Via Moruri 2° ramo: _parcheggio _ampliamento strada Lung.=(32.00+32.00)								
				16,00	5,00	80,00			
				64,00	2,50	160,00			
		m ²				240,00	3,70	888,00	
18	50.007 EPU VR - Op. Stradali 50.5.50.2 BYNDER cm 7 Fornitura, stesura e rullatura di conglomerato bituminoso avente granulometria di 0-25 mm, per la formazione dello strato di collegamento, steso con vibrofinitrice meccanica e rullato con rullo vibrante a rapida inversione di marcia, per uno spessore minimo finito compreso di cm 7, compreso ogni onere per dare il lavoro finito a regola d'arte. vedi stabilizzato (voce 17)								
				240,00		240,00			
		m ²				240,00	8,11	1.946,40	
	a riportare					240,00		52.201,13	

COMPUTO METRICO ESTIMATIVO

17

Pagina

9

Prog	Articolo Descrizione	U.Mis	DIMENSIONI				Quantità	Prezzo unit. €	Importo €
			N.Parti	Lung.	Larg.	Altezza			
	riporto								52.201,13
19	50.008 EPU VR - Op. Stradali 50.5.70.2 TAPPETO D'USURA cm 3 Fornitura, stesura e costipamento di conglomerato bituminoso per la formazione dello strato d'usura avente granulometria idonea, confezionato a caldo e composto da aggregati di natura calcarei ottenuti per frantumazione, opportunamente miscelati con bitume di idonea penetrazione e dosaggio. Spessore compresso cm 3. vedi stabilizzato (voce 17) vedi fresatura (voce 1)					240,00			
				240,00			240,00		
				288,25			288,25		
		m ²				528,25	4,29	2.266,19	
20	60 SEGNALEZIONE STRADALE 60.001a EPU VR - Segnaletica 06.02.001.b FORNITURA SOSTEGNO TUBOLARE Fornitura di sostegno tubolare in ferro trattato con zincatura forte, completo di tappo di chiusura superiore in materiale plastico, sistema antirotazione, staffe in acciaio e bulloneria zincata per il fissaggio dei segnali. Diam. 60 cm. h=3,00 mt. n. 6 x ml 3,00								
				18,00		18,00			
		ml				18,00	4,65	83,70	
21	60.001b EPU VR - Segnaletica 06.04.001.b POSA SOSTEGNO TUBOLARE Posa in opera di sostegno tubolare in ferro zincato di qualsiasi altezza e dimensione, completo scavo e di fondazione								
	a riportare								56.497,42

COMPUTO METRICO ESTIMATIVO

17

Pagina 10

Prog	Articolo Descrizione	U.Mis	D I M E N S I O N I				Quantità	Prezzo unit. €	Importo €
			N.Parti	Lung.	Larg.	Altezza			
	riporto							56.497,42	
22	60.002 EPU VR - Segnaletica 06.06.004.e SEGNALE QUADRATO Fornitura e posa in opera di segnale quadrato da 60x60 (classe 2) in lamiera di alluminio, completo di attacchi speciali, lavorazioni di sgrassaggio, fosfatazione, verniciatura con smalto grigio a fuoco, rivestito nella parte anteriore interamente con pellicola retroriflettente, compresa tutta la ferramenta necessaria per l'attacco del segnale al sostegno (questo escluso).	nr	6				35,00	210,00	
						6			
						6			
23	60.003 EPU VR - Segnaletica 06.06.005.b SEGNALE RETTANGOLARE Fornitura e posa in opera di segnale rettangolare da 40x60 (classe 2) in lamiera di alluminio, completo di attacchi speciali, lavorazioni di sgrassaggio, fosfatazione, verniciatura con smalto grigio a fuoco, rivestito nella parte anteriore interamente con pellicola retroriflettente, compresa tutta la ferramenta necessaria per l'attacco del segnale al sostegno (questo escluso).	nr	3				55,78	167,34	
						3			
						3			
						1			
		nr	1				40,28	40,28	
						1			
						1			
	a riportare							56.915,04	

COMPUTO METRICO ESTIMATIVO

17

Pagina

11

Prog	Articolo Descrizione	U.Mis	D I M E N S I O N I				Quantità	Prezzo unit. €	Importo €
			N.Parti	Lung.	Larg.	Altezza			
	riporto							56.915,04	
24	60.004 EPU VR - Segnaletica 06.06.001.e SEGNALE TRIANGOLARE Fornitura e posa in opera di segnale triangolare con lato da cm 90 (classe 2) in lamiera di alluminio, completo di attacchi speciali, lavorazioni di sgrassaggio, fosfatazione, verniciatura con smalto grigio a fuoco, rivestito nella parte anteriore interamente con pellicola retroriflettente, compresa tutta la ferramenta necessaria per l'attacco del segnale al sostegno (questo escluso).		2			2			
		nr				2	53,20	106,40	
25	60.005 EPU VR - Segnaletica 07.001.a STRISCIE CON VERNICE Fornitura e posa in opera di vernice bianca o gialla rifrangente compreso il tracciamento e la manutenzione di garanzia (prevista in 6 mesi) per la realizzazione linee di spartitraffico, canalizzazioni veicolari, margini stradali, ecc. (larghezza cm 12). parcheggio Via Moruri 2° ramo: _posti auto		6	5,00		30,00			
		ml				30,00	0,70	21,00	
26	60.006 EPU VR - Segnaletica 07.001.d PASSAGGI PEDONALI CON VERNICE Fornitura e posa in opera di vernice bianca o gialla rifrangente compreso il tracciamento e la manutenzione di garanzia (prevista in 6 mesi) per la realizzazione fasce d'arresto, passaggi pedonali, scritte, simboli, frecce, zebraure, ecc.								
	a riportare							57.042,44	

COMPUTO METRICO ESTIMATIVO

17

Pagina

12

Prog	Articolo Descrizione	U.Mis	DIMENSIONI				Quantità	Prezzo unit. €	Importo €
			N.Parti	Lung.	Larg.	Altezza			
	riporto							57.042,44	
	lungo Via Moruri 2° ramo:								
	_simboli omini pedonali		5	1,20	0,60	3,60			
	_simbolo disabili			2,00	2,50	5,00			
	_zebratura parcheggio disabili			5,00	0,80	4,00			
		m ²				12,60	3,50	44,10	
	70								
	AREA VERDE - ARREDO URBANO								
27	70.001								
	EPU VR - Op. a verde 60.1.110.2								
	TERRA VAGLIATA								
	Terra vagliata per giardini o aiuole, fornita e stesa, compreso ogni onere per l'accurato spianamento superficiale, misurazione ad assestamento avvenuto.								
	area destinata a verde mq			280,00		0,20	56,00		
		m ³				56,00	25,00	1.400,00	
28	70.003								
	EPU VR - Op. Stradali 50.6.10								
	MASSETTO IN CLS								
	Formazione di massetto dello spessore minimo di cm 12, eseguito in calcestruzzo, classe Rck 250, per formazione di sottofondo dei marciapiedi, anche in presenza di rete metallica (questa compensata a parte) e ogni onere per l'esecuzione dell'opera a perfetta regola d'arte.								
	piazzola per panchina			3,00	1,00	3,00			
		m ²				3,00	10,14	30,42	
29	70.004								
	EPU VR - Op. a verde 60.2.110.1								
	TAPPETO ERBOSO								
	Formazione di tappeto erboso ottenuto mediante spargimento di 30 gr/mq di seme di graminacee per terreni magri, preventiva concimazione organica, stesura								
	a riportare							58.516,96	

COMPUTO METRICO ESTIMATIVO

17

Pagina

14

Prog	Articolo Descrizione	U.Mis	D I M E N S I O N I				Quantità	Prezzo unit. €	Importo €
			N.Parti	Lung.	Larg.	Altezza			
	riporto							62.070,96	
	70.006								
	EPU VR - Op. a verde 2.61								
	PIANTE ARBUSTIVE								
	Fornitura e posa di piante arbustive in zolla o in contenitore, in perfette condizioni e rispondenti alle misure caratteristiche richieste, esenti da malattie, da ferite causate della grandine, da parassiti o da azioni meccaniche estranee.								
33	70.006.a								
	2.61.560.1 - Punica granatum								
	(Melograno da fiore) Ø 24-26								
			6			6			
		cad.				6	14,00	84,00	
34	70.006.b								
	2.61.650.1								
	- Viburno tinus								
	Ø 24-26								
			8			8			
		cad.				8	5,00	40,00	
35	70.007								
	EPU VR - Op. a verde								
	60.6.100.1								
	POSA PIANTE D'ALTO FUSTO								
	Posa di piante d'alto fusto compreso formazione di buca, trasporto a discarica del materiale di risulta, rinterro della stessa con terra vegetale opportunamente concimata, fino all'altezza atta a consentire la giusta posizione dell'albero, scarico della pianta dal mezzo, trasporto, sballo della zolla radicale e della chioma, sistemazione a dimora della pianta, completamento del reinterro, fornitura e legatura al palo tutore, compresi gli oneri di manutenzione fino ad attecchimento avvenuto. Per piante con la circonferenza del fusto di cm 16 - 18.								
	a riportare							62.194,96	

COMPUTO METRICO ESTIMATIVO

17

Pagina

15

Prog	Articolo Descrizione	U.Mis	DIMENSIONI				Quantità	Prezzo unit. €	Importo €
			N.Parti	Lung.	Larg.	Altezza			
	riporto							62.194,96	
36	70.008 EPU VR - Op. a verde 60.6.110.2 POSA PIANTE IN VASO Posa di piante in vaso compreso la perfetta pulizia da erbe infestanti, formazione di buche d'impianto intervallate da 60-120 cm (secondo disposizione della D.L.) delle dimensioni di cm 30x30x30, reinterro delle stesse con terra vegetale opportunamente concimata, scarico delle piante dal mezzo, trasporto sul luogo d'impianto, sballo delle radici e della parte aerea, impianto delle stesse, tutto compreso. Fino a vaso v 25 = diametro di cm 33.	nr	14			14	33,50	469,00	
						14			
37	70.009 EPU VR - Op. a verde 2.64.110 CORTECCIA DI PINO Corteccia di pino, priva di impurità per pacciamatura di piante arbustive.	nr	12			12	3,50	42,00	
						12			
38	70.010 EPU VR - Op. a verde 60.3.210 TELO PACCIAMANTE Telo pacciamante fornito e steso, compreso ogni onere per l'accurato spianamento superficiale. Lung.=(4.00*5.00)/2	nr	14			14	6,50	91,00	
						14			
39	70.011	m ²		10,00	1,50	15,00	2,00	98,00	
						24,00			
				10,00		10,00			
						49,00			
	a riportare							62.894,96	

COMPUTO METRICO ESTIMATIVO

17

Pagina

16

Prog	Articolo Descrizione	U.Mis	DIMENSIONI				Quantità	Prezzo unit. €	Importo €
			N.Parti	Lung.	Larg.	Altezza			
	riporto							62.894,96	
	EPU VR - Op. a verde 61.2.110.1 RECINZIONE CON RETE Fornitura e posa in opera di recinzione con rete plastificata verde a maglia romboidale e paletti zincati verniciati completi di cappello, h=1,50 mt. zona area verde su Via Moruri 2° ramo: _posata su muretti in c.a. (8.00+5.00+20.00+5.00+10.00) _posata nel terreno (11.00+8.00+20.00+20.00)								
		ml							
						48,00			
						59,00			
						107,00	30,00	3.210,00	
40	70.012a EPU VR - Op. a verde 2.66.140.1 PANCHINA A 6 LISTONI Fornitura di panchina mod. Athena con struttura portante tubolare d'acciaio zincato a caldo e brunito, da 48 mm di diam. e 3 mm di spess., verniciato a polveri poliestere nel colore nero opaco RAL 9005, seduta n. 6 listoni piallati sui quattro lati e smussati in testa in legno Iroko, dimens. listone 190x82 h=45.								
		cad.	1						
						1			
						1	400,00	400,00	
41	70.012b EPU VR - Op. a verde 61.1.110.2 POSA PANCHINA Posa in opera di panchine comprensivo dell'eventuale taglio della pavimentazione esistente con martello demolitore, scavo a mano, getti di calcestruzzo delle dimensioni adatte, lisciatura della superficie a vista o accompagnamento della pavimentazione esistente.								
		cad.	1						
						1			
						1	80,00	80,00	
42	70.013a a riportare							66.584,96	

COMPUTO METRICO ESTIMATIVO

17

Pagina

17

Prog	Articolo Descrizione	U.Mis	D I M E N S I O N I				Quantità	Prezzo unit. €	Importo €
			N.Parti	Lung.	Larg.	Altezza			
	riporto							66.584,96	
	EPU VR - Op. a verde 2.66.100.1 CESTONI PORTA RIFIUTI Fornitura di cestone porta rifiuti, capacità 75 lt, costituito da struttura in acciaio trafilato diam. 8 mm con centine in acciaio 5 mm, zincato a caldo e verniciato a polveri, con basamento in cemento, anello di copertura, contenitore interno con maniglia per la manutenzione. Dimensioni diam. cm 52 h=85 cm.		1			1			
		cad.				1	460,00	460,00	
43	70.013b EPU VR - Op. a verde 61.1.120.1 POSA CESTONI Posa in opera di cestoni porta rifiuti compresa la formazione del getto di fondazione di adeguate dimensioni.		1			1			
		cad.				1	45,00	45,00	
	Totale generale							67.089,96	